

PRATELEIRA DE VIDRO



Foto Ilustrativa



Desenho Técnico

DESCRIÇÃO:

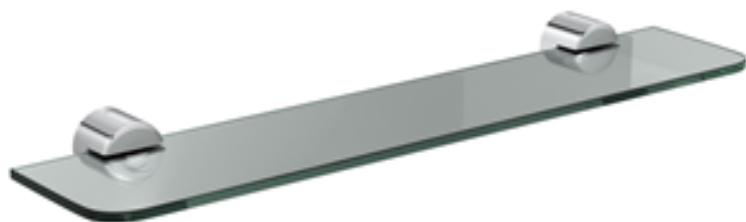
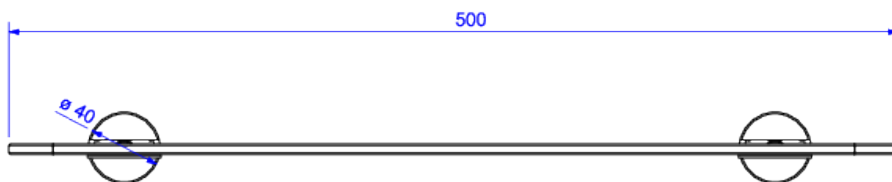
PRATELEIRA FLEX-CR

ESPECIFICAÇÕES:

Linha: Flex

Acabamento: Cromado (2030.C.FLX)

Material: Ligas de cobre (bronze e latão), plásticos de engenharia, elastômeros e vidro.

Peso líquido: 0.999

Peso bruto: 1.455

Número Norma / Decreto: Não aplicável.

Informações complementares:

- Prateleira de vidro com espessura de 6mm, beleza e segurança em um único produto
- Sistema de fixação com furos oblongos, garantia de fixação firme e com fácil ajuste fino tanto na vertical, quanto na horizontal

Site: <https://www.deca.com.br>

Atendimento ao cliente: 0800-011-7073