

PRATELEIRA DE VIDRO



Foto Ilustrativa



Desenho Técnico

**DESCRIÇÃO:**

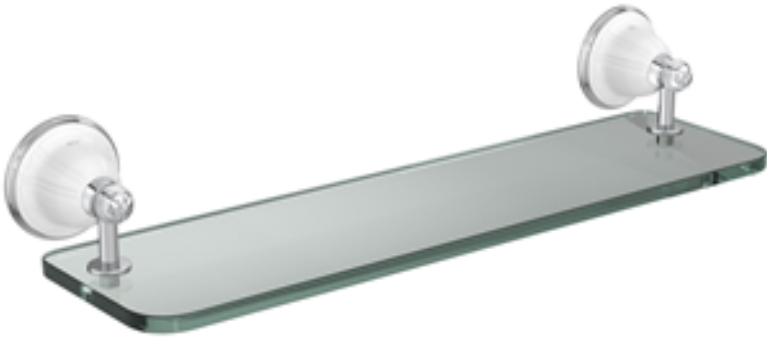
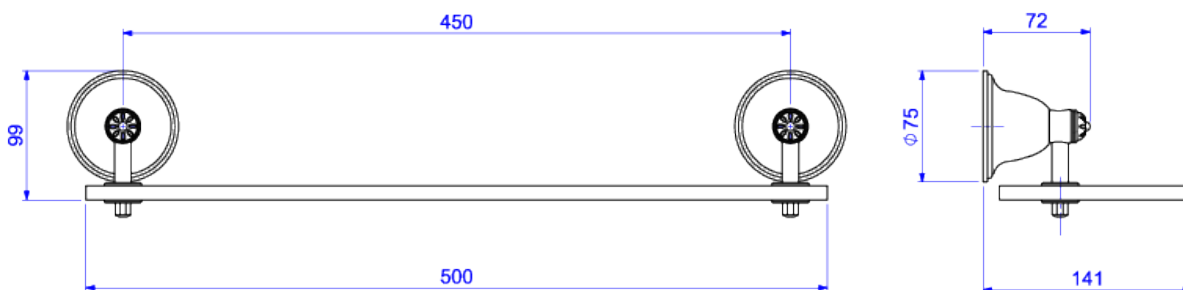
PRATELEIRA WINDSOR-CR

**ESPECIFICAÇÕES:**

**Linha:** Windsor

**Acabamento:** Cromado (2030.C81)

**Material:** Ligas de cobre (bronze e latão), plásticos de engenharia, elastômeros e vidro.

**Peso líquido:** 2.334

**Peso bruto:** 2.809

**Número Norma / Decreto:** Não aplicável.

**Informações complementares:**

- Prateleira de vidro temperado com espessura de 10mm, beleza e segurança em um único produto
- Sistema de fixação com furos oblongos, garantia de fixação firme e com fácil ajuste fino tanto na vertical, quanto na horizontal

**Site:** <https://www.deca.com.br>

**Atendimento ao cliente:** 0800-011-7073